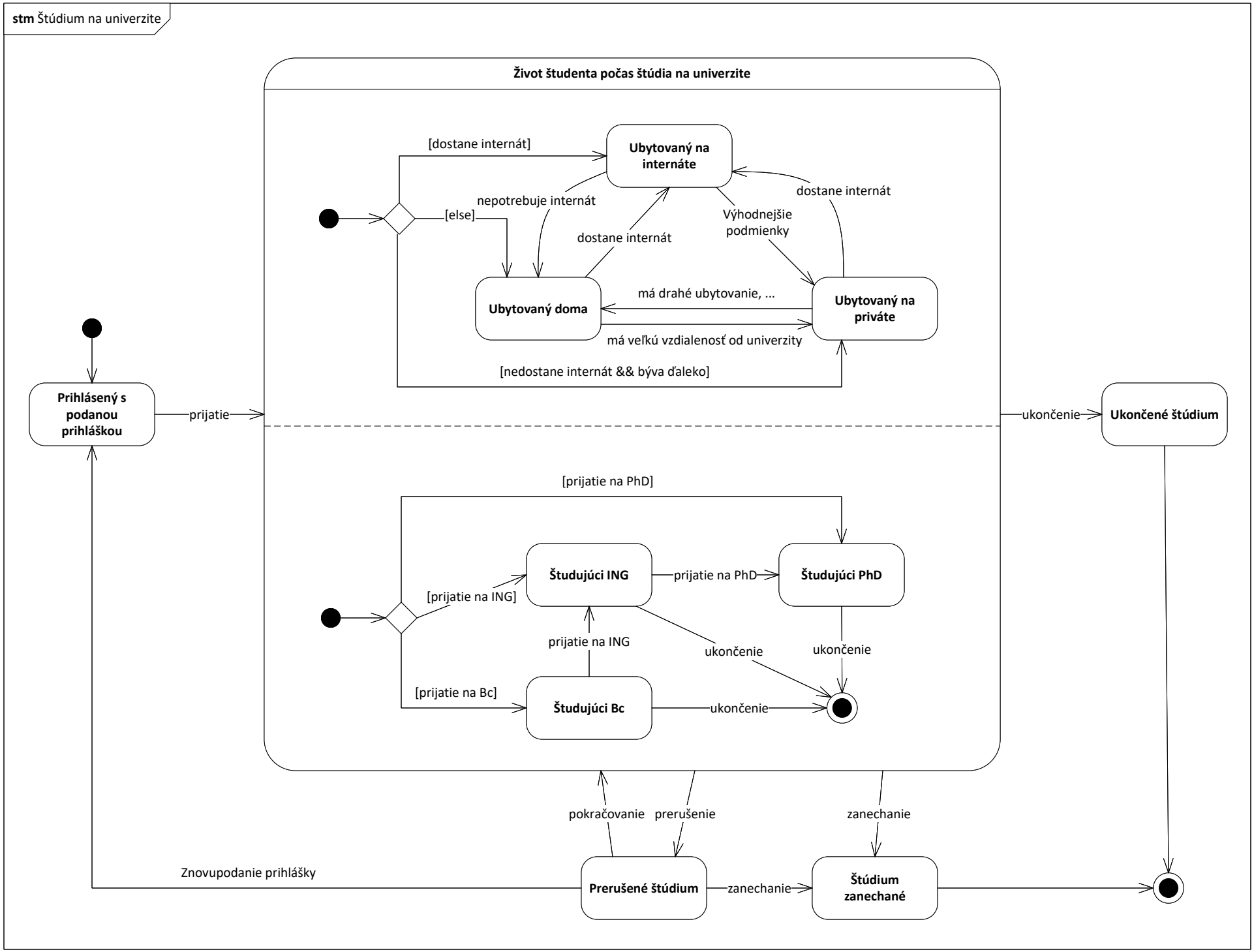
stm Štúdium na univerzite
Život študenta počas štúdia na univerzite
[dostane internát]
Ubytovaný na internáte
nepotrebuje internát
[else]
dostane internát
Výhodnejšie podmienky
dostane internát
Ubytovaný doma
má drahé ubytovanie, ...
Ubytovaný na priváte
má veľkú vzdialenosť od univerzity
[nedostane internát && býva ďaleko]
Prihlásený s podanou prihláškou
prijatie
ukončenie
Ukončené štúdium
[prijatie na PhD]
Študujúci ING
prijatie na PhD
Študujúci PhD
[prijatie na ING]
prijatie na ING
ukončenie
ukončenie
[prijatie na Bc]
Študujúci Bc
ukončenie
pokračovanie
prerušenie
zanechanie
Znovupodanie prihlášky
Prerušené štúdium
zanechanie
Štúdium zanechané